

FLUCHT- UND RETTUNGSPLAN

Flucht und Rettungsplan nach DIN ISO 23601

Verhaltensregeln

Brandfall

- Brandmelder betätigen
- Telefon-Nr. 112 anrufen
- Ihren Namen und den Ort angeben
- Fenster und Türen schließen (nicht abschließen)
- Anweisungen der Feuerwehr beachten

Evakuierung

- Elektrische Geräte ausschalten
- Anweisungen der Feuerwehr beachten
- Sofort in Sicherheit bringen, nicht rennen
- Zur Sammelstelle außerhalb des Gebäudes begeben

Legende

-  Standort
-  Fluchtweg
-  Handfeuerlöscher
-  Auslösestelle Brandmelder (Hausalarm)
-  Notausgang mit Richtungsangabe
-  Sammelstelle
-  Aufzug
-  Treppe



ÜBERSICHTSPLAN

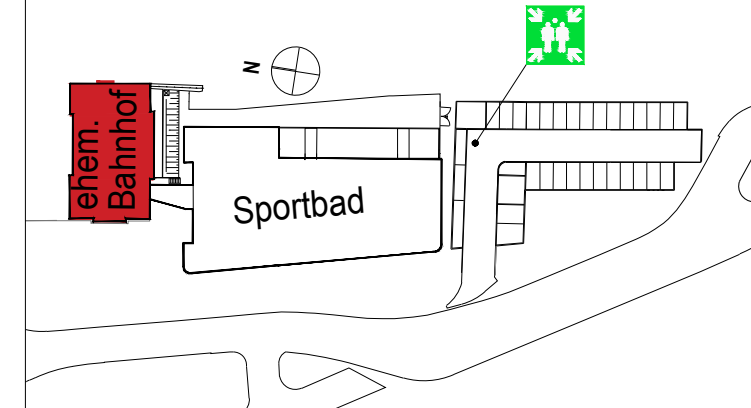

Sportbad Markkleeberg

Bauteil: ehemaliger Bahnhof

Erdgeschoss Plan 1

Plan-Nr.: 01_Bahnhof_EG

Datum der Erstellung: November 2016

Revision:

Planersteller:

iproplan[®]
Planungsgesellschaft mbH
Bernhardstr. 68, 09126 Chemnitz

FLUCHT- UND RETTUNGSPLAN

Flucht und Rettungsplan nach DIN ISO 23601

Verhaltensregeln

Brandfall

- Brandmelder betätigen
- Telefon-Nr. 112 anrufen
- Ihren Namen und den Ort angeben
- Fenster und Türen schließen (nicht abschließen)
- Anweisungen der Feuerwehr beachten

Evakuierung

- Elektrische Geräte ausschalten
- Anweisungen der Feuerwehr beachten
- Sofort in Sicherheit bringen, nicht rennen
- Zur Sammelstelle außerhalb des Gebäudes begeben

Legende

-  Standort
-  Fluchtweg
-  Handfeuerlöscher
-  Auslösestelle Brandmelder (Hausalarm)
-  Bedienstelle Rauchabzug
-  Notausgang mit Richtungsangabe
-  Sammelstelle
-  Erste-Hilfe-Einrichtung
-  Krankentrage
-  Aufzug
-  Treppe

Zum Tor zum
Parkplatz

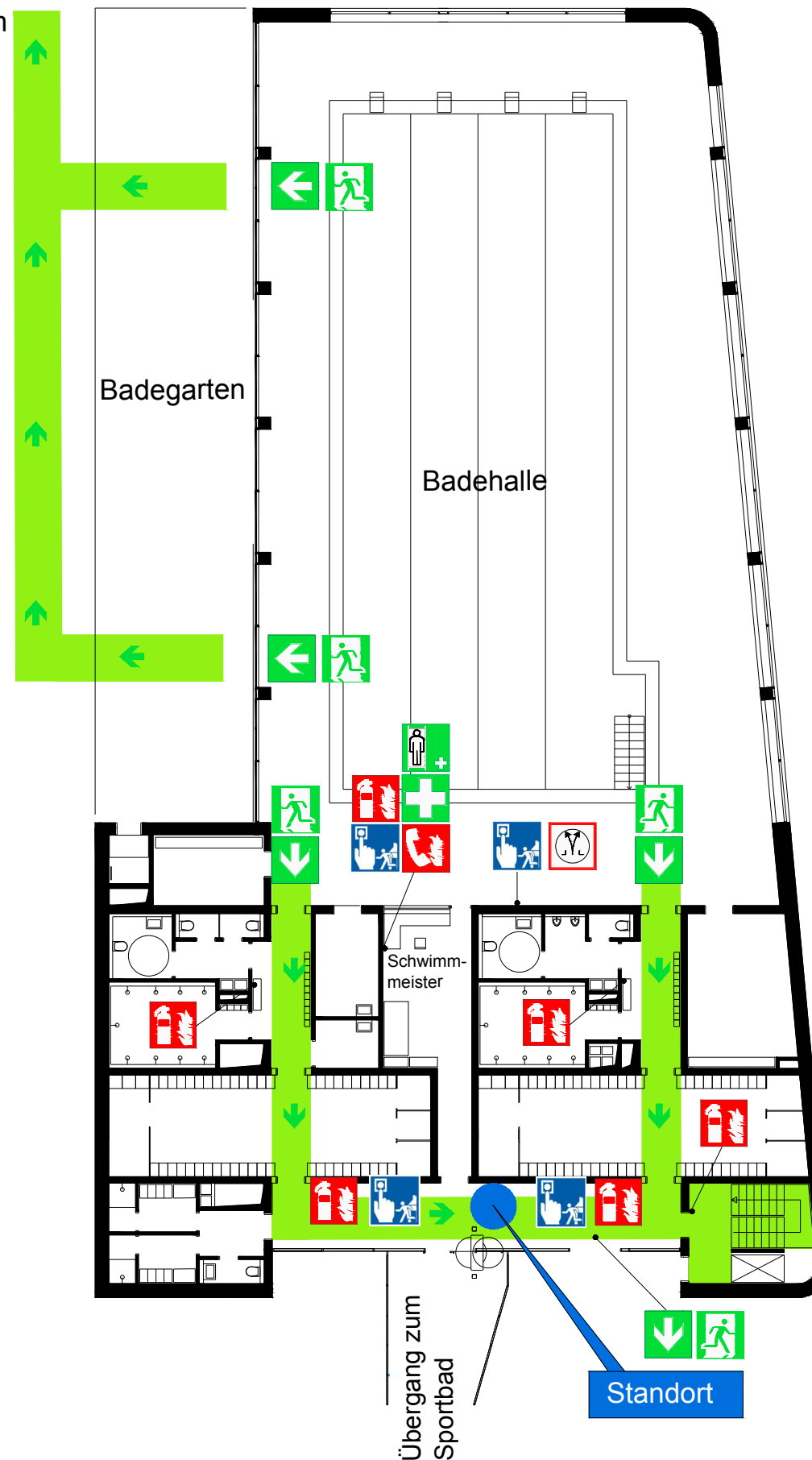

Übersichtsplan

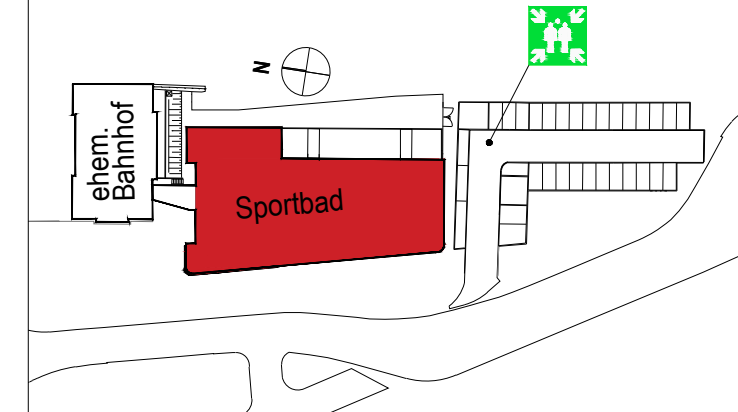

Bad am Bahnhof Markleeberg

Bauteil: Sportbad
Erdgeschoss Plan 1

Plan-Nr.: 07_Bad_EG

Datum der Erstellung: November 2016

Revision:

Planersteller:

iproplan[®]
Planungsgesellschaft mbH
Bernhardstr. 68, 09126 Chemnitz